Faymonville, le 09 mars 2023

Opération de Développement Rural – LIMBOURG

Compte rendu du GT Convivialité – 08/03/23
Tri et rédaction des fiches projets retenus

Présents :

Citoyens			
AZIOUTOU Michel	P	MARIETTE Adèle	
BONHOMME Maria		MOBERS Martin	P
BOURGEOIS Marc		POLIS André	
BAUMANN Christiane	E	PYRE Stéphane	
CHARPENTIER François		RADOSEVIC Grégory	
DAUVISTER Audric	P	REIP Didier	
DEL MESTRE Bruno	P	SACRE Christine	P
DELFOSSE José		SIBERTZ Bernard	P
DELHAUSSE Carine		SCHYNS Marie-Josée	
DENYS Oriane		THIRION Paul	
HENDRICK Fabrice		WUIDART Gustave	
LO PRESTI Ludovic		ZIMMERMANN Caroline	
¼ communal			
BOLMAIN Stephen	E	GENTEN Sonia	
DE NARD Marc		SCHILS Alain	
DOBBELSTEIN Frédéric			

Pour les personnes ressources : Jacques Soupard, Echevin, Philippe Sauveur, Plan de Cohésion Social
Pour la FRW : Stany Noël & Vincent Legrand, agents de développement.

Phase de travail collectif - Groupes de travail

2/23/2023 0 Commentaires

Les groupes de travail se dérouleront du mercredi 8 mars au mercredi 5 avril. Ils démarreront tous à 20h00'. Pour les GT des 22, 30/03 et 05/04, nous vous donnerons les informations sur le lieu d'ici quelques jours.

Vous êtes libres de participer à 1 ou plusieurs, voire tous les groupes de travail selon votre choix. L'inscription n'est pas demandée.

CONVIVIALITE (Services, activités associatives, Infrastructures de convivialité, ...) :
Mercredi 8 mars à 20h00' à la salle du Conseil
Avenue Victor David 15 – 4830 Limbourg

1. ACCUEIL DES PARTICIPANTS

Vincent Legrand démarre la réunion à 20h10 et remercie les personnes présentes pour leur participation. Il informe des objectifs de cette réunion sur le thème de la « convivialité » :

1. Trier (garder – écarter – regrouper) les propositions de projets voire en ajouter de nouveaux
2. Décrire les projets retenus
3. Valider la stratégie proposée

Plusieurs personnes ressources ont été invitées pour leur connaissance de la thématique et de l'actualité sur la Commune en la matière :

1. Mme. Catherine Menestrey, Maison des Jeunes (non présente)
2. Mme. Christiane Baumann, CCCA (excusée)
3. M. Philippe Sauveur, PCS
4. M. Renaud Cloes, gestionnaire de la salle « Le Kursaal » (non présent)
5. Jacques Soupart, Echevin
6. Stephen Bolmain, Echevin (excusé)

OBJECTIF STRATEGIQUE :

Offrir les conditions pour une mixité sociale harmonieuse et une implication active des citoyens dans tous les domaines

OBJECTIFS OPERATIONNELS	
Associations et Services	Participation et Communication
… en maintenant les services existants et en proposant des activités diversifiée et accessibles (en soutenant les associations)	… en créant et rénovant des infrastructures de convivialité

2. PRÉSENTATION DE LA MÉTHODOLOGIE DE TRAVAIL

La méthodologie utilisée pour le tri et l'approfondissement est ensuite expliquée aux participants. Dans un premier temps, ils seron invités à trier les projets (en plénière). Ensuite, deux groupes seront formés afin d'approfondir et d'affiner les différents projets sur base des notes individuelles et des différents échanges lors du tri des projets.

Le tri de ces projets est effectué grâce à un cercle de répartition selon 2 critères : le projet est-il facilement réalisable ? Le projet répond-il à des besoins ? Le croisement de ces 2 critères donne le cercle de répartition ci-dessous :

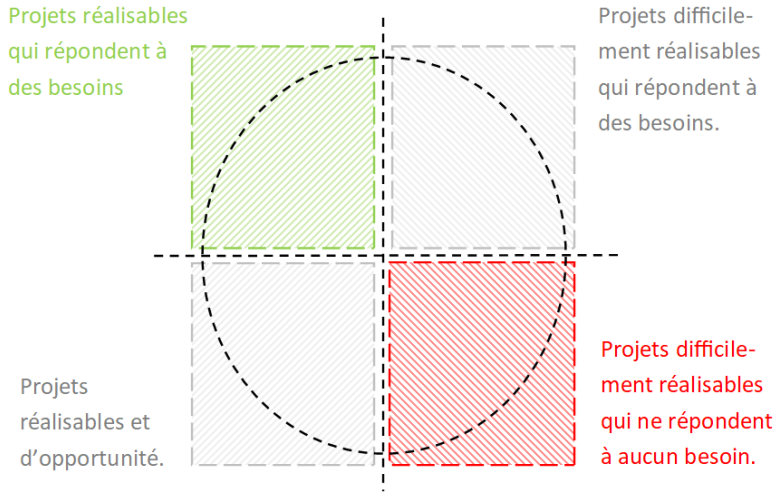

Les intitulés de projets ont été retranscrits sous forme de post-its, et ont été placés (après compilation des résultats individuels reçus suite à l'envoi de « google formulaire » sur le cercle de répartition. Chacune des 5 thématiques fait l'objet d'un groupe de travail, et dans chaque groupe de travail, il y aura un cercle de répartition de projets. Certains projets pourront aussi être repris en « lot 0 », c'est-à-dire déjà en cours de réflexion voire de réalisation avant la fin de l'élaboration du PCDR. Certaines personnes regrette qu'il n'y ait pas eu la possibilité de laisser des commentaires sur les google-formulaires.

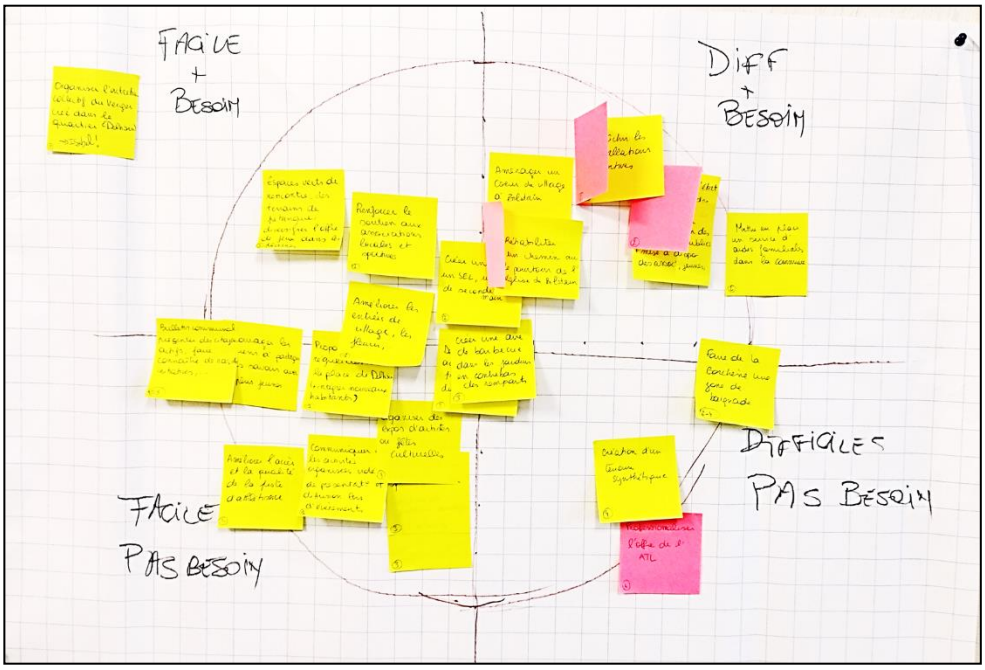

Le tri consiste à soit garder le projet, soit l'écarter. Certaines propositions peuvent aussi être regroupées pour ne former plus qu'un seul projet cohérent.

Dans un deuxième temps, en sous groupe, les citoyens et personnes ressources rédigent les projets retenus avec l'aide d'une fiche projet type reprise ci-dessous :

Intitulé du ou des post it :

Nouvel intitulé (si pertinent) :

.....

.....

.....

.....

Description du projet et des besoins auxquels il répond :

.....

.....

.....

.....

.....

.....

.....

.....

.....

.....

A quel objectif opérationnel répond-il ?

Porteurs :

Partenaires :

Localisation :

Estimation coût :

Ce qui va faciliter ...

Ce qui risque de freiner ...

3. PHASE 1 : TRI DES PROJETS

Sur base du placement sur le cercle de répartition, les participants trient les projets :

Intitulé du projet	Commentaires
Organiser l'entretien collectif du verger créé à Dolhain	Ce projet vient d'être relancé sur l'entité par des bénévoles dont M. Louis Hercot. Des réunions ont lieu tous les mardis pour les volontaires. La conseillère en environnement de la ville de Limbourg est au courant du projet et le soutient. Ce projet est donc classé dans les projets en « lot 0 »
Professionnaliser l'offre de l'ATL	L'ATL fonctionne déjà depuis un certain temps et est reconnue professionnellement. Il aurait fallu savoir quels étaient les problèmes rencontrés. **Fiche à écarter !**
Espaces verts de rencontre, des terrains de pétanque, diversifier l'offre de jeux dans les plaines	Il y aurait un projet en cours au parc Albert à Dolhain en collaboration avec la MJ (Maison des Jeunes) pour la création d'un espace Zen avec de nouvelles plantations. Les prix peuvent monter très vite pour ces aménagements car des normes de sécurité sont à respecter. Des espaces verts de rencontre sont peut-être à prévoir dans chacun des villages ? Sur Goé, il y a un arboretum qui n'est pas équipé de mobilier. Mais ce n'est pas sa première fonction. L'espace est souvent squatté, c'est à 500 m. du village et donc pas toujours « safe » pour les enfants. Le contrôle social est absent à cet endroit. Faut-il prévoir un espace de rencontre plus dans le centre de Goé ? Il est prévu un aménagement dans la rue du Monument à Goé. Est-ce possible de placer quelques jeux pour les plus petits ? A Bilstain, il y a une fiche projet proposée pour aménager un cœur de village à Bilstain. Un espace de rencontre pourrait y être aménagé. (Vérifier auprès de la Commune). **Fiche à rédiger !**
Renforcer le soutien aux associations locales et sportives.	Ce qui serait intéressant c'est de renforcer la coordination entre les associations qui sont nombreuses à Limbourg. Donner plus de subventions n'est pas possible. Il serait intéressant d'avoir un agenda général pour éviter d'avoir plusieurs manifestations le même jour. Une certaine visibilité des associations seraient aussi intéressante à développer. Beaucoup de gens n'ont pas la connaissance de l'existence de celles-ci. Comment les faire connaître ? Une carte avec le positionnement de l'association. Une présentation sur le site communal ou dans le bulletin communal ??? **Fiche à rédiger ?**

Améliorer les entrées de villages	L'objectif serait esthétique. Secondairement avec un objectif de sécurité routière (voir GT « Mobilité »). L'important c'est surtout de marquer les grandes entrées de la Ville de Limbourg. Avec pour chaque village ses spécificités. Avoir une belle opinion de la Ville par une entrée de qualité esthétique. **Fiche à rédiger !**
Créer une donnerie, un SEL, un magasin de seconde main	Des liens sont à faire avec les projets en cours ou avortés (à cause des inondations) par le Plan de cohésion social communal. Une donnerie est en projet. Cette fiche projet pourrait se concentrer sur ce projet. Un « repair café » pourrait aussi se créer. Le projet doit plus se tourner vers le soutien au plan de cohésion social qui aurait plutôt besoin d'infrastructures pour se développer. **Fiche à rédiger !**
Aménager un cœur de village à Bilstain + Réhabiliter un chemin sur le pourtour de l'église de Bilstain	L'idée est de regrouper cette fiche projet avec la réhabilitation du sentier qui fait le tour de l'église. Ce genre de projet est assez typique de ce qu'on peut retrouver dans un PCDR. **Fiche à rédiger !**
Créer une aire de BBQ dans les jardins en contrebas des remparts	Déjà réalisé ! (Chemin des écureuils ?) **Fiche à écarter !**
Poursuivre la réhabilitation des bâtiments publics et mise à disposition des associations, jeunes, … + Améliorer l'état des locaux des mouvements de Jeunesse	Ces deux fiches pourraient être regroupées. Le plus gros besoin est l'avenir d'une salle à Goé. L'intégration d'un espace de rencontre extérieur à ce projet devrait être intégré. La Maison des Jeunes est opérationnelle. **Fiche à rédiger !**
Création d'un service d'aide familiale	Ces services existent sur la commune via les mutuelles et autres associations spécialisées. Une information au grand public sur le sujet pourrait être faite par la Commune ou le CPAS. **Fiche à écarter !**

Rafraichir les installations sportives + Améliorer l'accès et la qualité de la piste d'athlétisme + Création d'un terrain synthétique + Développer des activités sportives pour les jeunes durant l'été	Ces différentes fiches peuvent être regroupées. Il s'agit de faire le point avec l'Echevin M. Bolmain avant d'aller plus en avant. Des stages sportifs sont proposés durant les vacances. La reconnaissance d'un Centre sportif local est en cours. Cela devrait améliorer les possibilités en la matière. **Hors réunion, voici les infos reçues :** La rénovation de la **piste d'athlétisme** est-elle prévue ? Oui mais dans sa forme actuelle (brique pilée). La difficulté avec cette piste est que, bien que pratique, elle n'est pas aux normes « Infrasports ». Cela nous empêche de bénéficier de subvention pour rénover celle-ci en profondeur ou la réaménager. Le site actuel ne permet pas une extension, par ailleurs. La création d'un **terrain de foot « synthétique »** a-t-elle déjà été envisagée ? Oui, à de nombreuses reprises. A nouveau, la question ici est celle de la localisation et des contraintes liées au subventionnement Infrasports. Nous ne pouvons créer, sur fonds propres, cette infra qui représente un coût de 700 à 800.000€. Or, le subventionnement de synthétique n'est possible que hors de zone d'aléa ou de zone de ruissellement. Que ce soit à Goé ou à Dolhain, les zones actuelles des terrains de foot sont soit en aléa d'inondation faible/moyen soit en zone de ruissellement. Nous sommes donc confrontés à une impossibilité de financement de synthétique à ces endroits. La volonté de la commune est de regrouper l'ensemble des infras foot à l'arrière de la plaine de jeux. Nous sommes en pleine discussion avec les clubs, la région et notre auteur de projet à ce sujet. Je te joins quelques éléments liés à l'avant-projet. Nous ne maitrisons pas de foncier suffisamment grand que pour implanter ces installations à un autre endroit, compte tenu également de la volonté de la commune de conserver des activités en fond de vallée et proche de l'implantation historique des clubs de foot/des zones plus densément peuplées. **Rafraîchir les infrastructures sportives** Alors, ici, la commune dispose de plusieurs infras dont les principales sont les terrains mis à disposition des clubs de foot et le hall omnisport. Pour le hall, notre auteur de projet a finalisé un projet de réaménagement. Il est chiffré, améliorations énergétiques comprises, à 1.900.000 HTVA. Les assurances nous fournissent environ 600.000€. La question est encore et toujours le financement et le phasage, mais nous avançons. Pour le foot, l'objectif est de rassembler toutes nos infras à un seul et même endroit, à l'arrière de la plaine, comme expliqué plus haut. Pour info, la commune, en discussion avec les clubs, a autorisé une remise en état a minima des infras existantes à la sortie des inondations de façon à permettre la reprise du sport sur

	notre territoire. A terme, il est convenu avec les clubs que ceux-ci abandonneront leurs terrains. Ceux de Goé et de l'UED qui étaient à proximité immédiate de la rivière devront servir de zone d'extension de crue (cfr. études RW). L'idée est donc d'avoir un pôle d'activités sportives intérieures au hall rénové et un pôle d'activités sportives extérieures au niveau de la plaine de jeux avec la plaine + le foot. **Fiches à écarter !**
+ Création d'un Parcours vita	**La création d'un parcours vita** : Un premier parcours, rudimentaire, a été créé au cours d'une opération été solidaire à la plaine de jeux. Il n'est plus fonctionnel, ni adapté. J'en profite pour indiquer que dans le cadre de l'agrément SCLI que nous souhaiterions un jour obtenir pour notre centre sportif, la création d'une infrastructure extérieure est nécessaire. Cela peut être un parcours vita, typiquement. **Fiche à rédiger !**
Bulletin communal : présenter des citoyens actifs, faire connaître de nouvelles initiatives + Communiquer les activités organisées : vidéo de présentation et diffusion lors d'événements.	Il y a un règlement d'usage du Bulletin communal. Celui-ci est trimestriel, c'est M. Renaud Cloes qui en est le responsable. Il y a aussi de page Une page, les nouvelles de l'ODR pourrait aussi être réservée dans le bulletin communal pour informer lors des grandes étapes… **Fiche à écarter !**
Organiser des expos d'artistes ou fêtes culturelles + Proposer des activités régulières sur la place de Dolhain (intégrer les nouveaux habitants)	Le Syndicat d'Initiative organise déjà des expos à L'arvaux (Limbourg Haut). 1 Balade Nocturne est organisée à Coingsoux. Il serait intéressant de mieux faire connaître tout ce qui se fait déjà sur l'entité **Fiche à écarter !**
Faire de la Borchêne une zone de baignade	Cela n'est pas possible, espace d'eau du barrage de la Gileppe. De plus aspect sécurité et responsabilité en cas de problème de noyade. **Fiche à écarter !**
Création de jardins partagés à Limbourg	Cela existerait déjà à Dolhain près de la crèche ? « Le coin de terre »

	Fiche à écarter !
Encourager les anciens à partager leurs savoirs avec les plus jeunes	L'AMI (maison intergénérationnelle) a eu ce rôle tout un temps. A encourager peut-être en collaboration avec la MJ, Le CCCA, les amis des aînés, le plan de cohésion sociale. A inclure dans le projet plus vaste de maison de la transition. **A regrouper avec projets liés à l'intergénérationnel !**

4. PHASE 2 : APPROFONDISSEMENT DES PROJETS EN SOUS GROUPES

Les riches échanges entre les participants lors de ce tri et les notes individuelles sont reprises et discutées en sous-groupes pour rédiger une fiche projet type :

Intitulé du ou des post it :

Espaces verts de rencontre, des terrains de pétanque, diversifier l'offre de jeux dans les plaines

+ Espaces verts de rencontre, des terrains de pétanque, diversifier l'offre de jeux dans les plaines

Nouvel intitulé (si pertinent) :

Aménagement de la rue du Monument en espace de rencontre pour le village de Goé.

Description du projet et des besoins auxquels il répond :

Goé ne bénéficie pas vraiment d'espace de rencontre pour les villageois. Plusieurs manifestations se produisent dans le village durant l'année (Noël Jeunesse, kermesse, Carnaval, Jeux inter-villages en prairies, …) Il serait intéressant de bénéficier dans le centre du village d'un espace arboré équipé de Bancs, table et 2-3 jeux pour les petits. Pouvoir y installer temporairement un chapiteau. A la croisée de 4 voiries du village, l'espace proposé peut aussi être aménagé avec un objectif sécuritaire (vitesse des véhicules motorisés)

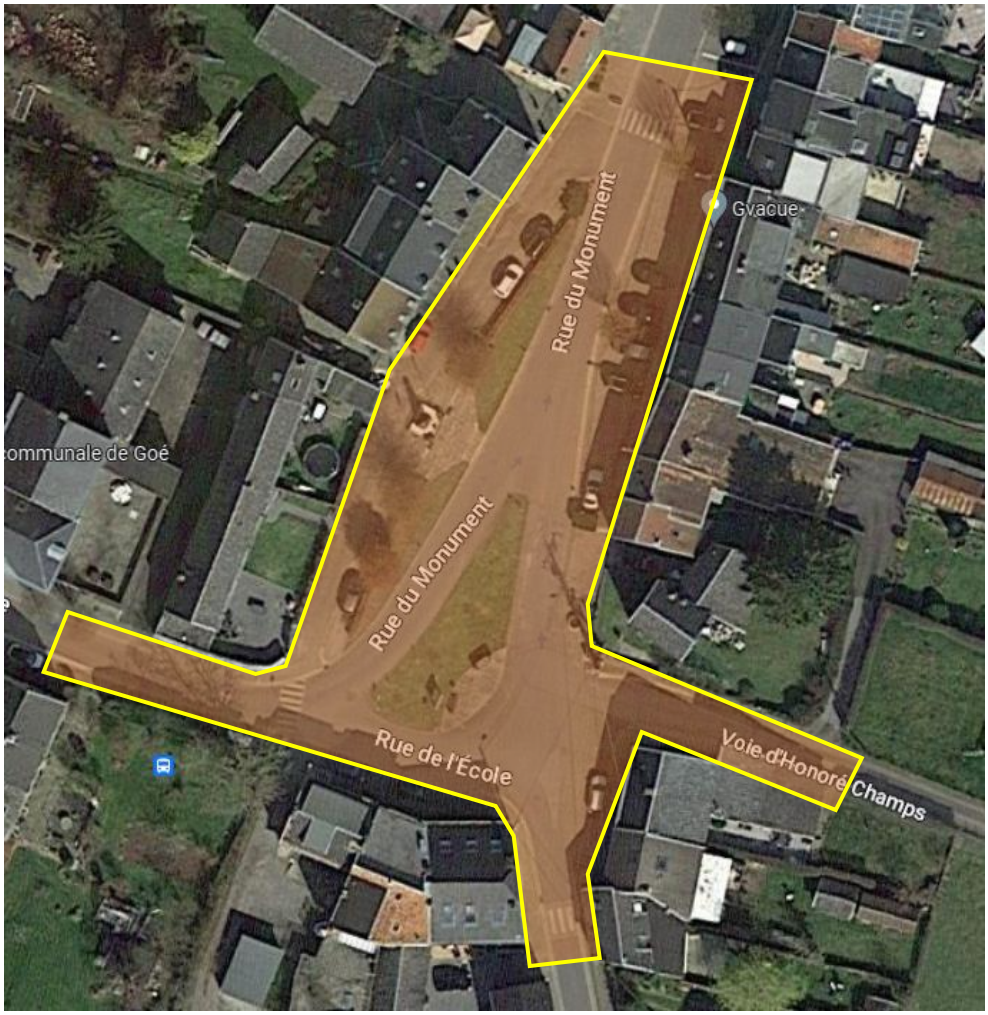

Les différents niveaux de l'espace peuvent être intéressant en matière d'aménagement.

A quel objectif opérationnel répond-il ?

… en créant et rénovant des infrastructures de convivialité

Ce qui va faciliter … : le projet de cœur de village ?

Projet type « DR »

Porteurs : La Commune

Partenaires : Les associations villageoises, les riverains

Ce qui risque de freiner … :

Le budget communal

Localisation : Rue du Monument

Estimation coût : 1.000.000 €

Intitulé du ou des post it :

Améliorer les entrées de villages, les fleurir…

Nouvel intitulé (si pertinent) :

Aménager les entrées de l'entité

Description du projet et des besoins auxquels il répond :

L'objectif est prioritairement esthétique et patrimonial. Il pourrait secondairement répondre à des objectifs de sécurité routière (ralentissement des véhicules et limitation du trafic de transit) – vérifier auprès du GT « Mobilité ».

L'idée principal est d'aménager les entrées principales de la Commune en mettant en évidence le patrimoine du village où l'on se trouve.

Hèvremont et Bilstain plutôt ruralité – agriculture

Dolhain plutôt les industries lainières, le métal, …

Goé plutôt les scieries

Les points d'entrées importants sont :

1. La Forge en venant de Baelen
2. Le viaduc et Ht fourneau
3. Bethane avec les industries Corman
4. Carrefour de l'étoile

A quel objectif opérationnel répond-il ?

Ne répond pas vraiment à un des objectifs de cette thématique on est plutôt sur la Mobilité ou le Patrimoine…

Porteurs : Commune

Partenaires : SPW pour ce qui est des voiries régionales

Localisation :

Estimation coût :

Ce qui risque de freiner … : La localisation sur des nationales

Ce qui va faciliter … :

Intitulé du ou des post it :

Créer une donnerie, un SEL, un magasin de seconde main.

Nouvel intitulé (si pertinent) :

Création d'une maison de la transition multiservices avec des espaces de stockage, de réunions, d'ateliers

Description du projet et des besoins auxquels il répond :

Plus que de créer de nouvelles initiatives de type « transition », l'idée est de soutenir l'émergence de ce type d'actions par la mise à disposition d'un espace pour s'y développer. Le Plan de Cohésion Sociale (PCS) a déjà initié certaines actions de ce type. Le PCS prévoit la création d'une donnerie (vêtements et mobilier). Pour cela il faut des espaces de stockage, voire de réparations.

Ce type d'infrastructure devrait comprendre quelques espaces de réunions et de bureaux pour y loger les associations et y permettre la rencontre. Des espaces de stockage, d'ateliers de réparations, … Une cuisine et réfectoire éventuellement

La Maison Intergénérationnelle (L'AMI) et d'autres associations ont perdu dans le cadre des inondations des locaux disponibles. Il faut pouvoir leur permettre de s'y redévelopper. Une sorte de « maison des possibles »

A quel objectif opérationnel répond-il ?

… en maintenant les services existants et en proposant des activités diversifiées et accessibles (en soutenant les associations)

… en créant et rénovant des infrastructures de convivialité

Porteurs : La Commune

Partenaires : Bénévoles, CCCA, MJ, Together repair café, les amis des aînés, …L'AMI, PCS

Localisation : Un nouveau bâtiment ou une rénovation sur l'entité ; plutôt Dolhain voire zone de la Beverie)

Estimation coût : 1.200.000 €

Ce qui va faciliter …

Ce qui risque de freiner …

Intitulé du ou des post it :

Aménagement du cœur de Bilstain

+ Réhabilitation du sentier autour de l'Eglise de Bilstain

Nouvel intitulé (si pertinent) :

Aménagement d'un cœur de village à Bilstain

Description du projet et des besoins auxquels il répond :

L'idée est d'aménager le centre du village avec des objectifs multiples dont le principal est la convivialité. Des objectifs esthétiques, de valorisation patrimoniale, de sécurité routière peuvent être également rencontrés.

Un travail de consultation des habitants doit être mené afin d'aboutir à un avant-projet partagé par le plus grand nombre. Il est conseillé de prendre un périmètre assez large dans la réflexion et d'inclure l'école, la salle de village et les différents sentiers qui parcourent le village.

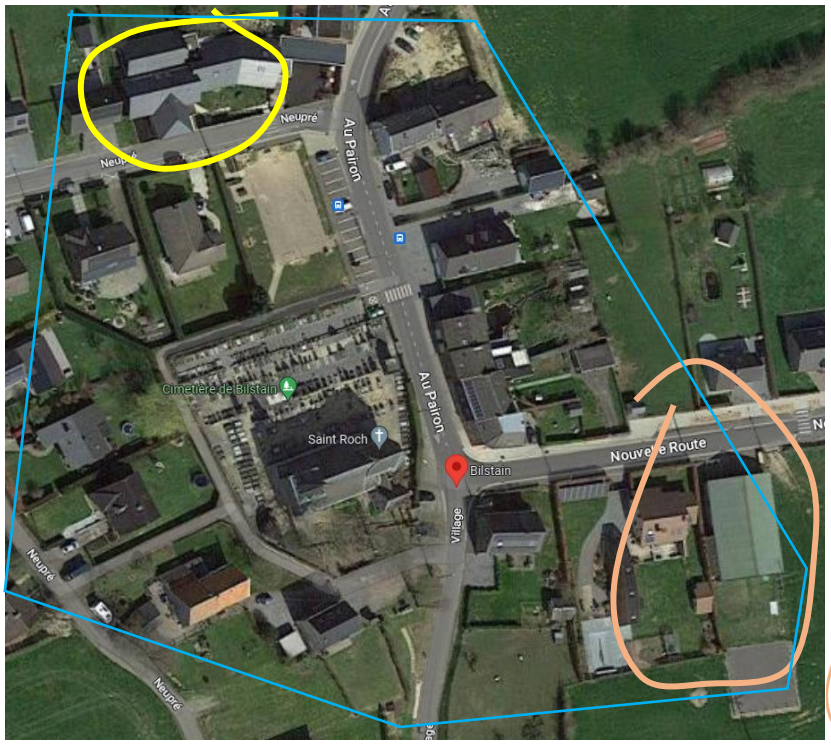

salle de village

école

A quel objectif opérationnel répond-il ?

… en créant et rénovant des infrastructures de convivialité

Porteurs : Commune

Partenaires : Population de Bilstain, Jeunesse, Ecole, Fabrique d'Eglise

Localisation : voir périmètre ci-dessus

Estimation coût : 800.000 €

Ce qui va faciliter …

Projet type « DR »

Ce qui risque de freiner …

Budget communal

Intitulé du ou des post it :

Poursuivre la réhabilitation des bâtiments publics et mise à disposition des associations, jeunes, …

+ Améliorer l'état des locaux des mouvements de Jeunesse

Nouvel intitulé (si pertinent) :

Création d'une Maison de Village à Goé

Description du projet et des besoins auxquels il répond :

A Goé, la salle de la rochette (espace Jeunesse et comité de village) est en zone inondable et a été inondée en juillet 2021. Même si d'aucuns aimeraient pouvoir réinvestir cette salle socio-collective, les avis d'experts (pompiers, SPW, …) ont rendu un avis plus que négatif à ce scénario.

La Commune pourrait recréer une infrastructure de type Maison de village avec une capacité de grande salle de +/- 300 à 400 places.

Le programme serait classique pour une maison de village :

Grande salle avec Bar, cuisine collective, 1 à 2 salles de réunions pour certaines activités et rencontres associatives. Des sanitaires et des réserves (stockage de matériel)

Si la localisation le permet, l'adjonction d'un espace extérieur de rencontres (BBQ, Pétanque, espace jeux, …) pourrait aussi être prévu.

A quel objectif opérationnel répond-il ?

… en créant et rénovant des infrastructures de convivialité

Porteurs : Commune

Partenaires : Habitants de Goé, Jeunesse, comités locaux

Localisation : A trouver …

Estimation coût : 1.500.000 €

Ce qui va faciliter …

Projet type « DR »

Ce qui risque de freiner …

Budget communal

Intitulé du ou des post it :

Création d'un Parcours vita

Nouvel intitulé (si pertinent) :

Création d'un parcours vita

Description du projet et des besoins auxquels il répond :

Il s'agit de créer sur l'entité un parcours « santé » qui serait une infrastructure sportive d'extérieur supplémentaire qui pourrait être gérée par le Centre Sportif Local intégré (CSLI) de la Commune

Un **parcours de santé**, (*parcours sportif* ou *parcours vita*), est une promenade sportive rythmée par un ensemble d'activités physiques ou méditatives, généralement dans un cadre naturel ou un parc urbain.

Ce projet peut à la fois lier les aspects sportifs du parcours et l'aspect paysager voire sensitif.

La localisation n'a pas été proposée par manque d'informations sur les possibilités réelles d'aménagement

A quel objectif opérationnel répond-il ?

… en maintenant les services existants et en proposant des activités diversifiées et accessibles (en soutenant les associations)

… en créant et rénovant des infrastructures de convivialité

Porteurs : Commune - CSLI

Partenaires : fédérations sportives, habitants

Localisation : ?

Estimation coût :

Ce qui va faciliter …

L'existence du CSL

Ce qui risque de freiner …

La difficulté de localiser ce projet